



		Na Trávní 339/1, Staňkov máb. 724 338 343, pavel.zimak@volny.cz	
PROJEKT: PLYNOFIKACE RODINNÉHO DOMU		ČÍSLO ZAKÁZKY: 2021020298	
UMÍSTĚNÍ STAVBY: Rašínova 98, Staňkov, 345 61 k.ú. Staňkov-ves 798711	Kraj Píseňský č.par. -122/1, 365/7, 1065/12	VELIKOST: A3	DATUM: 02/2021
OBJEDNATEL: Uřivová Jana, Týmákov č.p. 95, Týmákov, 332 01	Objekt: ČÁST: PLYNOFIKACE	MĚŘÍTKO: 1:250	Průřez: 3
OBSAH: STUPEŇ: US + OHL		KOORDINAČNÍ A KATASTRÁLNÍ SITUACE	
VYPRACOVAL: Ing. Pavel Zimák		ZODP. PROJ.: Ing. Pavel Zimák	

714/3

ČESKÝ ÚŘAD
 SOUVISLÝ TÝN
 Úřad pro zemědělské hospodářství

*Průřez 3. 11/9
 P. Z. J.: 17.11.2021 16.30/2021
 pe dne 28.7.2021*

RADIČNÍ MÍSTO

189/2

121

714/1

122/1

122/2



Schéma B/2

Standardní pracovní místo na pozemní komunikaci s malým dopravním zatížením. Zúžení vozovky na jeden jízdní pruh.

příčná uzávěra zábranou
minimálně 3 výstražná světla typu 1

podélná uzávěra oboustrannými směrovacími deskami
odstup max. 10 m

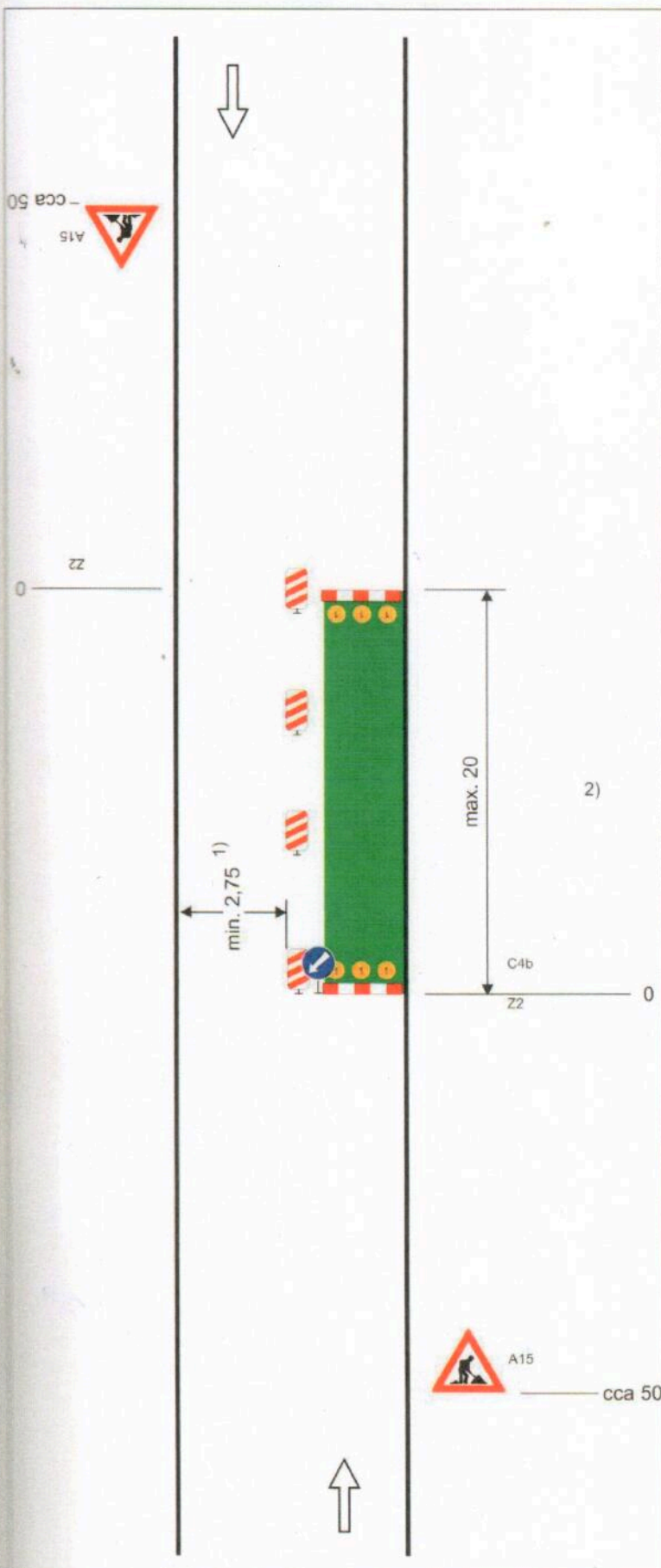
podélná uzávěra zábradlím na straně chodníku/
stezky pro cyklisty

příčná uzávěra zábranou
minimálně 3 výstražná světla typu 1

1) může být ve výjimečných případech menší
(viz kap. 6.1.2.)

2) užití dopravních značek a dopravních zařízení v případě souběžných parkovacích pruhů, chodníků nebo stezek pro cyklisty podle schémat B/16 až B/20

vzdálenosti v metrech

*Pracovní schéma B/2
č. j.: 17041/1632/2021
ř. dluh 28.7.2021*

MĚSTSKÝ ÚŘAD
HORŠOVSKÝ TÝN
odbor dopravy a silničního hospodářství